

Adviesgebied: Werktuigbouw,
staalbouw
Opdrachtgever: DCN Diving BV

Habitat voor slooprenovatie te Galati Roemenië

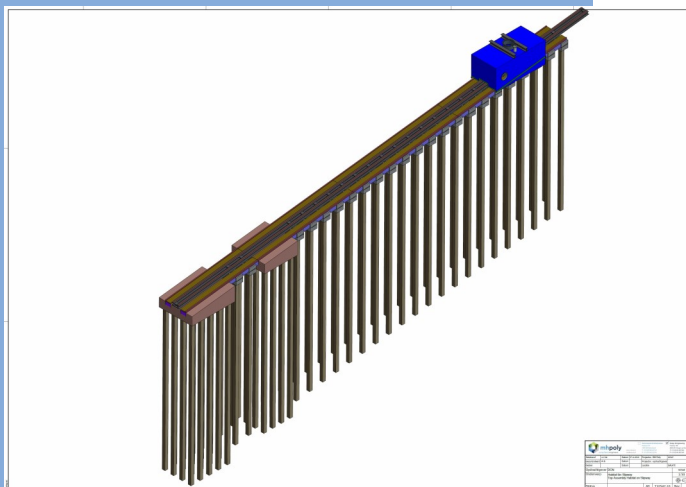
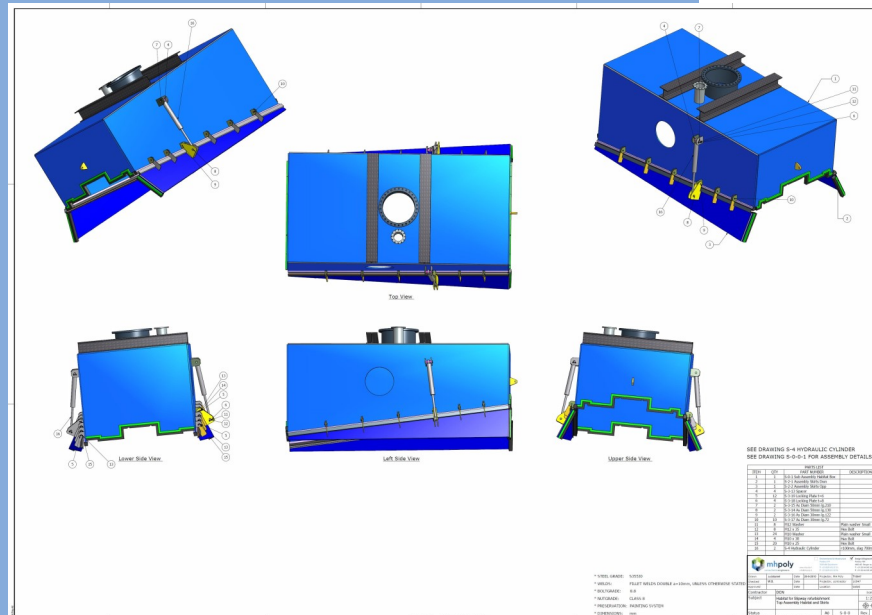

Projectomschrijving

MH Poly heeft een habitat ontworpen t.b.v. het opknappen van een slooprenovatie die bestaat uit 16 hellingen, gelegen aan de Donau in Roemenië. Deze habitat is een waterdichte en droge ruimte voor maximaal twee personen, zodat renovatiewerkzaamheden kunnen plaatsvinden. Een schetsontwerp van de habitat is vervaardigd en deze is vervolgens verder uitgewerkt naar een definitief ontwerp, inclusief werktuigbouwkundige details.

Projectwerkzaamheden

- ◆ 3D-visualisatie van de bestaande slooprenovatie inclusief het onderwaterniveau gedeelte met een lengte van circa 46m;
- ◆ Tekenen van een 10 stappenplan voor het waterdicht maken van de habitat op de helling;
- ◆ Tekenen en berekenen van de habitat;
- ◆ Gedetailleerd uitwerken van de habitat (werktekeningen);
- ◆ Het tekenen, berekenen, uitwerken en detailleren van de geleidingsrails (werktekeningen).